Verantwortungsbereiche
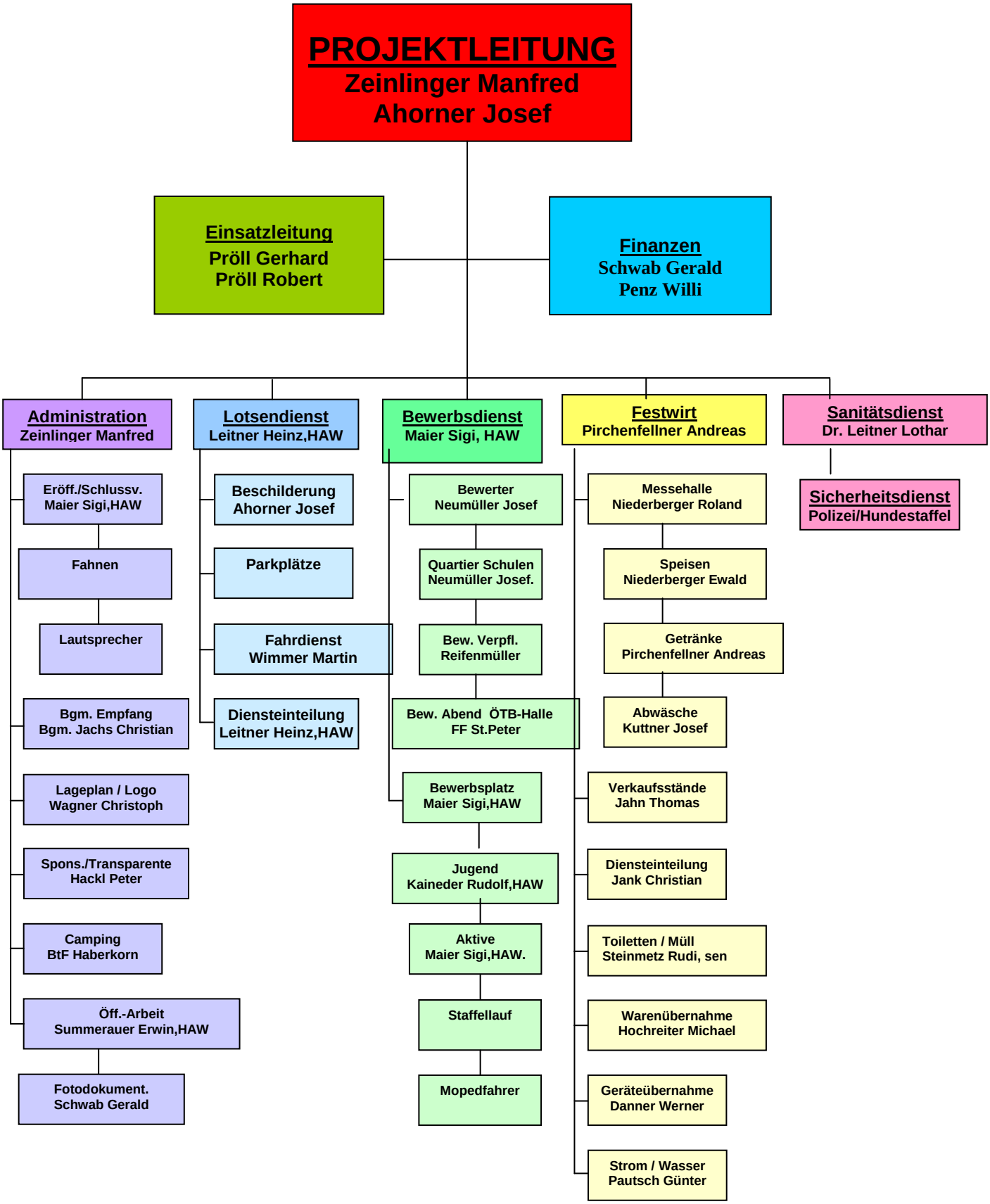
für die Landes-Feuerwehrleistungs-
bewerbe 2008 in Freistadt